

ELEWACJA PÓŁNOCNA E-5

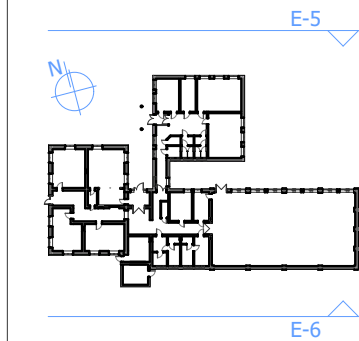

ELEWACJA POŁUDNIOWA - E6



RYСУNEK ROZPATRYWAĆ ŁĄCZNIE
Z RYSUNKAMI RZUTÓW, PRZĘKROJÓW
ZAPISAMI OPISU TECHNICZNEGO
ORAZ PROJEKTAMI BRANŻOWYMI

WSZELKIE ZMIANY I WĄTPLIWOŚCI
PRZED WYKONANIEM KONSULTOWAĆ
Z PROJEKTANTEM

PRZED PRZYSTĄPIENIEM DO PRAC
SPRAWDZIĆ WYMIARY NA BUDOWIE

PROJEKT JEST CHRONIONY PRAWEM
AUTORSKIM (DZ. U. 94.24.83 Z DNIA 04.02.94)

BIURO PROJEKTOWE PROJ BUD

98-220 ZDUNSKA WOLA
UL. SIERADZKA 14B
TEL. (43) 823-64-24
biuroprojbud@onet.pl

www.biuroprojbud.pl

PROJEKT / ADRES INWESTYCJI :
PROJEKT TERMOMODERNIZACJI
BUDYNKU SZKOŁY PODSTAWOWEJ W
WOLI KAMOCKIEJ
WOLA KAMOCKA, obr. LUBANÓW,
gm. GRABICA, dz. nr ewid. 270/2,
271/2, 272, 273, 274

BRANŻA :
ARCHITEKTURA

PROJEKTANT :
mgr inż. arch. JAN KARNOŃSKI
NR. UPRAWNIENI 12/LOOKK/2015

OPRACOWANIE :
mgr inż. arch. JOANNA DOBROWOLSKA

BRANŻA :
KONSTRUKCJA

PROJEKTANT :
mgr inż. WITOLD ZASINA
NR. UPRAWNIENI LOD/1030/PWOK/08
mgr inż. Witold Zasina
UPRAWNIENIA BUDOWLANE
DO PROJEKTOWANIA BUDOWLANYCH
W SPECJALNOŚCI ARCHITEKTONICZNEJ
NR LOD/1030/PWOK/08; LOD/80/85/109

STADIUM :
PROJEKT WYKONAWCZY

RYСУNEK :
ELEWACJE E5, E6 -
INWENTARYZACJA

SKALA :
1:100
DATA :
05.2025

RYС :
I-9